

CAPACITA' DI TRATTAMENTO		
Descrizione	Quantità max	
	(ton/anno)	(ton/giorno)
Recupero di rifiuti speciali non pericolosi (R3, R4, R5, R12)	200.000	750

OPERAZIONI EFFETTUATE SUDDIVISE PER ZONE				
ZONA	Tipologia	Quantità max		Operazioni effettuate
		(m³)	(ton)	
A	Rifiuti in ingresso	700	700	R3, R4, R5, R12, R13
B	Legno NP	350	210	R3, R12, R13
C	Carta e cartone NP	100	50	R3, R12, R13
D	Plastica NP	100	40	R12, R13
E	Rifiuti metallici NP	100	65	R4, R12, R13
F	Vetro NP	40	35	R5, R12, R13
G	Indifferenziato NP	400	300	D15
H	Rifiuti pressati in balle NP	400	300	R13, D15
I	Terre/Materiali da demolizione NP	7.500	12.000	R5, R13
L	Cartongesso NP	200	200	R5, R13
TOTALE		9.890	13.900	

CODICI CER SUDDIVISI PER ZONA

ZONA A Codice	ZONA B Codice	ZONA E Codice	ZONA F Codice	ZONA I Codice
01 01 02	03 01 01	02 01 10	10 11 03	01 01 02
01 04 08	03 01 05	06 03 16	10 11 12	01 04 08
01 04 09	03 03 01	10 02 10	15 01 07	01 04 09
01 04 13	15 01 03	10 03 02	16 01 20	01 04 13
02 01 04	17 02 01	10 12 06	17 02 02	04 01 02
02 01 10	19 12 07	11 02 03	19 12 05	10 02 01
03 01 01	20 01 38	11 02 06	20 01 02	10 02 02
03 01 05	20 02 01	11 05 01		10 06 01
03 03 01	20 03 07	11 05 02	ZONA G Codice	10 06 02
03 03 07		12 01 01	19 12 12	10 08 09
03 03 08		12 01 02		10 08 11
04 01 02	ZONA C Codice	12 01 03		10 09 03
06 03 16	03 03 07	12 01 04	ZONA H Codice	10 09 06
07 02 13	03 03 08	12 01 13	03 03 08	10 09 08
10 02 01	15 01 01	15 01 04	15 01 01	10 10 03
10 02 02	15 01 05	16 01 12	15 01 01	10 12 01
10 02 10	15 01 06	16 01 17	15 01 05	10 12 03
10 03 02	15 01 07	19 12 02	15 01 06	10 12 06
10 06 01	16 01 12	19 12 03	19 12 08	10 12 08
10 06 02	16 01 17	19 12 04	19 12 12	10 13 04
10 08 09	16 01 18	19 12 05	17 04 02	20 01 01
10 08 11	16 01 19	19 12 07	17 04 03	20 01 10
10 09 03	16 01 20	19 12 08	17 04 04	12 01 17
10 09 06	16 01 22	19 12 09	17 04 05	12 01 21
10 09 08	16 11 02	19 12 12	02 01 04	16 11 02
10 10 03	16 11 04	20 01 01	07 02 13	16 11 04
10 11 03	16 11 06	20 01 02	12 01 05	16 11 06
10 11 12	17 01 01	20 01 10	15 01 02	17 01 01
10 12 01	17 01 02	20 01 11	15 01 05	17 01 02
10 12 03	17 01 03	20 01 38	15 01 06	17 01 03
10 12 06	17 01 07	20 01 39	16 01 19	17 01 07
10 12 08	17 02 01	20 01 40	17 02 03	17 03 02
10 13 04	17 02 02	20 02 01	19 12 04	17 05 04
10 13 11	17 02 03	20 03 07	20 01 39	17 05 08
10 13 14	17 03 02		20 03 07	17 06 04
11 02 03	17 04 01			17 08 02
				17 09 04
				19 01 12
				19 12 09
				ZONA L Codice
				17 08 02

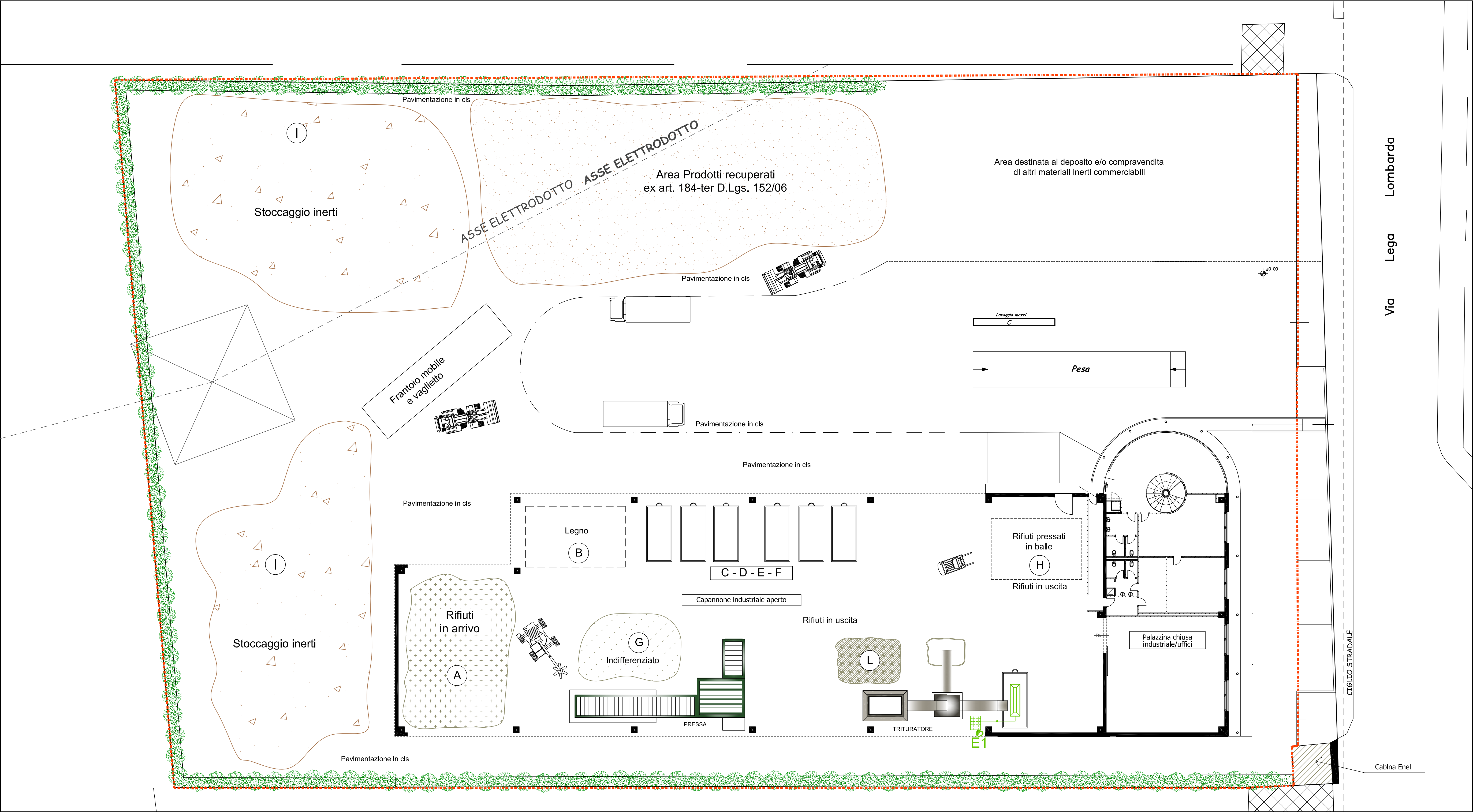

LEGENDA	
	Rete captazione emissioni in atmosfera
	Punto di emissione in atmosfera
	Perimetro Installazione IPPC

Committente: Immobiliare Cave Sabbia di Trezzano Srl Limbrate (MB)	Tav. n°: 0
Progetto: RICHIESTA DI AUTORIZZAZIONE INTEGRATA AMBIENTALE ex art. 29-ter D. Lgs. 152/06 e s.m.i.	Scala: 1:200
	Data: 06/2015
	Revisioni: 07/2015
Titolo: PLANIMETRIA GENERALE STATO DI FATTO	
Professionista: Te. A. Consulting S.r.l. Via Vincenzo Monti, 32 20123 Milano www.territorioambiente.com info@territorioambiente.com	